

## SEMINARIO

### “Gestión local y participativa del agua y de los ríos: situación actual y aportaciones del Proyecto SUD’EAU



Archivo General de Navarra, Pamplona (Navarra)

17 y 18 de marzo de 2011

## ***PROYECTO SUD'EAU.***

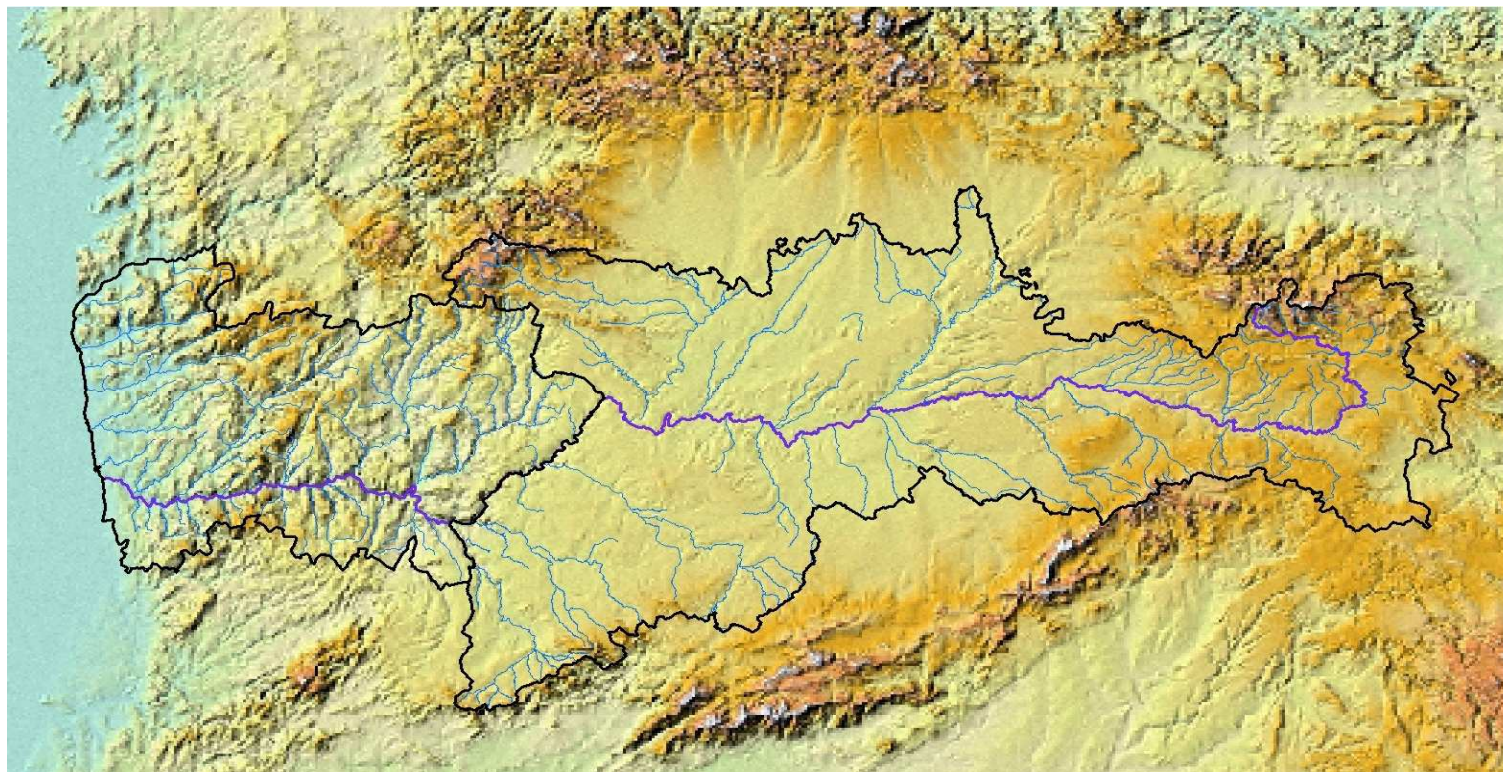

**AIMRD**

*Asociación Ibérica  
de Municipios Ribereños del Duero  
Associação Ibérica  
de Municipios Ribeirinhos do Douro*

## ***ASOCIACIÓN IBÉRICA DE MUNICIPIOS RIBEREÑOS DEL DUERO ASSOCIAÇÃO IBÉRICA DE MUNICIPIOS RIBEIRINHOS DO DOURO***

La Asociación Ibérica de Municipios Ribereños del Duero (AIMRD) fue formalmente constituida en 1994, ante la voluntad manifiesta de algunos municipios ribereños del Duero, de crear un órgano capaz de promover la cooperación entre los dos países, en torno al río Duero/Douro, así como lograr la consecución de un proyecto de desarrollo económico y ecológico común. Actualmente, la Asociación Ibérica está compuesta por 54 socios, 31 ayuntamientos y 21 Câmaras Municipales junto con la CHD y Caja España-Duero.

Sede:

Ayuntamiento de Laguna de Duero

Plaza Mayor, 1

47140 Laguna de Duero – Valladolid. España

Teléfono: +34 983540022. +34 607795895

Fax: +34 983541310

Correo Electrónico: [aimrd@lagunadeduero.org](mailto:aimrd@lagunadeduero.org)

Web Sites: [www.aimrd.com](http://www.aimrd.com) [www.rutadelduero.es](http://www.rutadelduero.es)

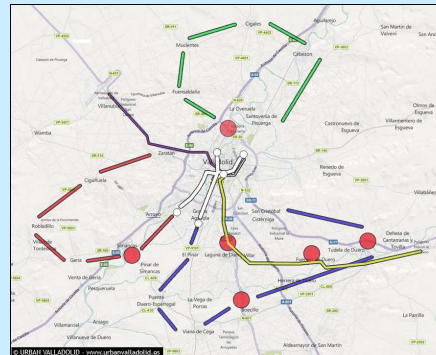

*Asociación Ibérica  
de Municipios Ribereños del Duero  
Associação Ibérica  
de Municipios Ribeirinhos do Douro*

## OBJETIVOS DE LA AIMRD

- Promover la elaboración de proyectos tendentes al desarrollo integral y sostenible del río Duero, considerando sus múltiples potencialidades, que abarcan las áreas de los Ayuntamientos y Câmaras Municipales por las que discurre.
- Impulsar la adopción de un compromiso ecológico común, cuya finalidad consista en la defensa del río Duero, esencial para la vida de las poblaciones ribereñas.
- Denunciar y tratar de impedir posibles atentados ecológicos.
- Desarrollar programas que mejoren y potencien las actividades de sus socios, especialmente en el ámbito de infraestructuras y servicios especializados.
- Promover y defender los intereses de sus asociados para conseguir el desarrollo integral del área geográfica del Duero, así como mejorar la calidad de vida de sus habitantes.

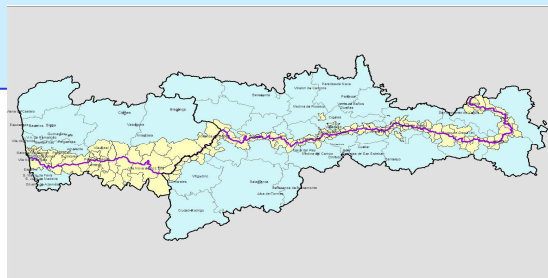

## PROYECTOS REALIZADOS CON SOCIOS EUROPEOS EN MATERIA DE COOPERACIÓN TRANSNACIONAL.

- PROYECTO -LEONARDO “TURISMO ACTIVO”.
- PROYECTO -TERRA.
- PROYECTO SEDIREMA.
- PROYECTO LEONARDO FORMADOURO.
- PROYECTO CULTURA 2000 -AGUAS DISCURSIVAS-.
- PROYECTO EQUAL ZAMARAT.
- PROYECTO D-RED.
- JORNADAS DE DIFUSIÓN DE INSTRUMENTOS Y PROGRAMAS PÚBLICOS DE APOYO A PROYECTOS DE I+D+i.
- PROYECTO INTERREG III C REDES -“UNION DE TERRES DE RIVIERES”.
- PROYECTO INTERREG III C GESTIÓN SOSTENIBLE DE LOS RECURSOS HÍDRICOS Y FLUVIALES -“HIDROSOURCE”.
- PROYECTO INTERREG III A DOURO VIRTUAL (2ª PARTE).
- PROYECTO INTERREG IVA, POCTEP. “NUEVAS CIUDADES FLUVIALES DEL SIGLO XXI”. “FLUVIAL”.
- PROYECTO INTERREG IVB, SUDOE. “GESTIÓN LOCAL Y PARTICIPATIVA DEL AGUA Y DE LOS RIOS DEL SUDOESTE EUROPEO”, “SUD’EAU”.
- PROYECTO RUTA DEL DUERO. [www.rutadelduero.es](http://www.rutadelduero.es)

## PROYECTO INTERREG IVB, SUDOE. “GESTIÓN LOCAL Y PARTICIPATIVA DEL AGUA Y DE LOS RIOS DEL SUDOESTE EUROPEO”, “SUD’EAU”.

El objetivo global del proyecto será la consolidación del Sudoeste Europeo, SUDOE, como un espacio de cooperación territorial en los ámbitos del medio ambiente, desarrollo sostenible y la ordenación espacial. Así como mejorar la gestión de los recursos naturales, en concreto, fomentando la utilización sostenible de los recursos hídricos.

La **AIMRD**, dada su condición de Asociación compuesta por municipios ribereños del Duero desde su nacimiento hasta su desembocadura, tiene como función especial dentro del proyecto la Publicidad, Comunicación y Difusión del mismo. Por ello entre las diversas actuaciones del proyecto llevará a cabo principalmente la creación de la **web y logo del proyecto**, así como el **Plan de Comunicación** del mismo. También realizará una **Exposición Itinerante** sobre la Gestión y Uso Sostenible del agua y el territorio Fluvial de sus municipios asociados.

También ha liderado en el municipio de Laguna de Duero el **Proceso Participativo** de la experiencia de referencia que se va a iniciar en Laguna de Duero en el entorno de la Acequia de regadío que finaliza en el río Duero. Dicho proyecto será un referente en cuanto al uso originario de la acequia que es principalmente de riego pasando a ser compatible con un uso de ocio para los ciudadanos de dicho municipio.

# Muchas gracias por su atención

## Socios del proyecto:

